



VINNO D1 VET – Ειδική Προσφορά με 2 κεφαλές

Το VINNO D1-VET αποτελεί μια έξυπνη βολική επιλογή με την προηγμένη τεχνολογία επεξεργασίας που δίνει εξαιρετική απεικόνιση και επαγγελματική ανάλυση σε πολλαπλές κτηνιατρικές εφαρμογές.

Καινοτόμα Πλατφόρμα

Χτισμένο με την πρώτη πλατφόρμα ραδιοσυχνοτήτων στον κόσμο, συνδυάζει τη συμβατική ενοποίηση δέσμης και την επεξεργασία δεδομένων. Η βελτιωμένη ροή εργασίας καθιστά όλες τις λειτουργίες βολικές και είναι κατάλληλη για διάφορα κτηνιατρικά σενάρια.

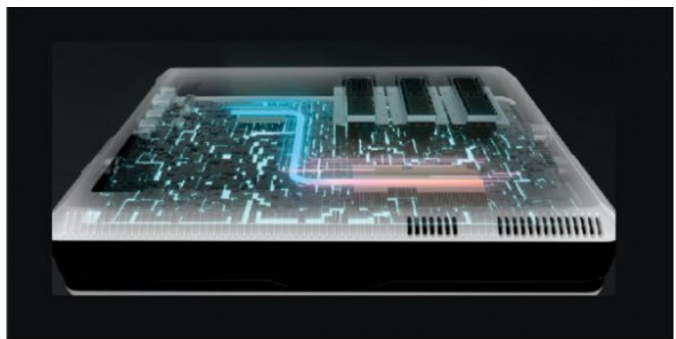



Probe Information



A3-10P

Phased Array
Application: Abdomen,
Cardiac



A4-9M

Broadband Micro
Convex Array
Application: Abdomen,
Cardiac



A4-12L

Broadband Linear Array
Application: Abdomen,
Tendon, Small Parts, Eye



A4-12LV

Broadband Linear Array
Application: Repro

IMAGE GALLERY

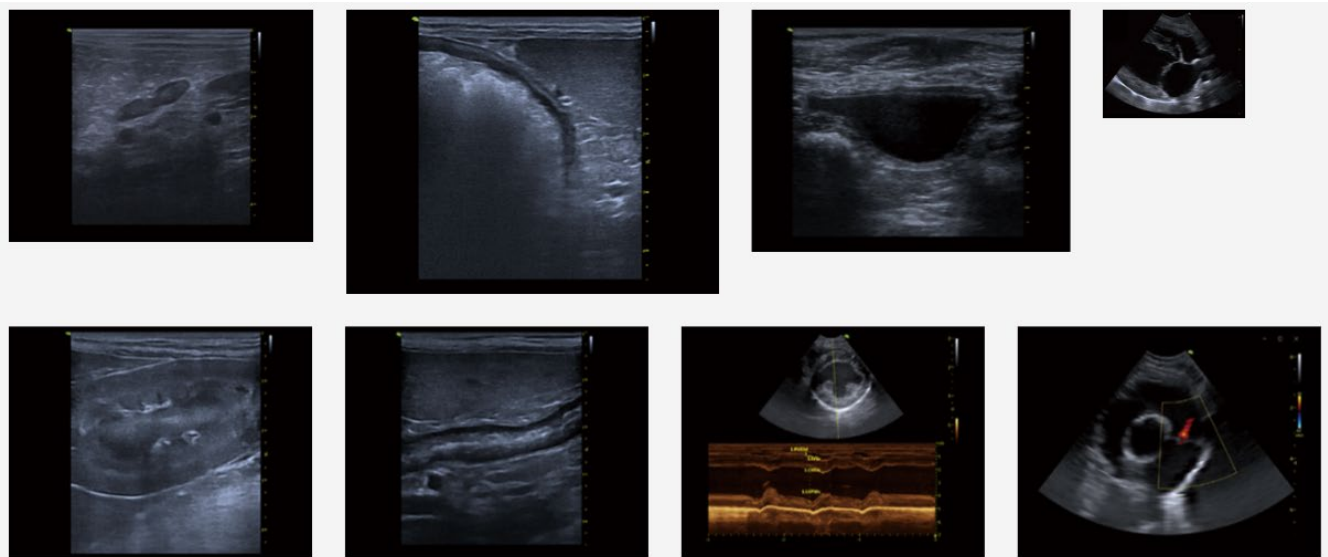

Χαρακτηριστικά

VSpeckle	FULL screen
VFusion	Image Clipboard
Auto optimization	Tutorials
PWD	LAN
Tissue Doppler (TD)	Patient database
CFI function	Quick store
PDI function	Readzoom
B/Color steer	Vascular calculations
Easy Compare	Cardiac calculations
Auto trace in PW	Renal calculations
B+CF simultaneously	Volume calculations
TView	HDMI port adapter
Support Mobile data transmission via Bluetooth and E-Mail	