

# Denamarin®

## Advanced

ΔΙΣΚΙΑ ΓΙΑ ΣΚΥΛΟΥΣ ΚΑΙ ΓΑΤΕΣ

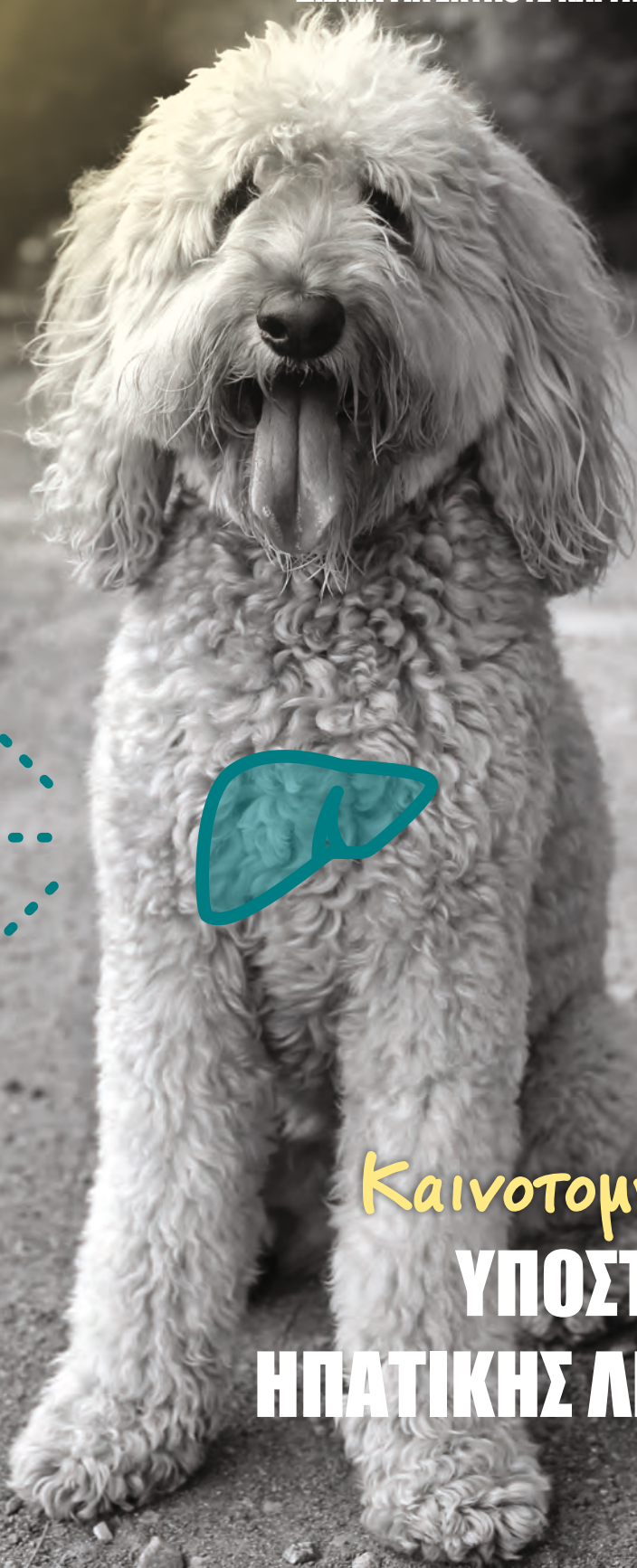

Στην ικανότητα να φιλτράρει το αίμα

Στην ικανότητα να εκκρίνει χολή

Στην ικανότητα να αποξινώνει χημικούς παράγοντες

Στην ικανότητα να συνθέτει πρωτεΐνες για την πήξη του αίματος

Στην ικανότητα να μεταβολίζει τα φάρμακα

Στην ικανότητα να συνθέτει ορμόνες

Καινοτομώντας στην  
ΥΠΟΣΤΗΡΙΞΗ ΤΗΣ  
ΗΠΑΤΙΚΗΣ ΛΕΙΤΟΥΡΓΙΑΣ

# Το επόμενο επίπεδο *S-Adenosylmethionine (SAMe)*

Μια ανεπάρκεια σε SAMe μπορεί να υποδηλώνει ή να συμβάλλει σε ανωμαλίες της κυτταρικής δομής και της λειτουργίας του ήπατος.

## Το SAMe έχει αποδειχθεί ότι:

- Υποστηρίζει 3 βασικές βιολογικές διαδικασίες
  - Διαμεθύλιωση
  - Διαθειώση
  - Αμινοπροφυλίωση
- Προστατεύει τα ερυθρά αιμοσφαίρια από οξειδωτικό στρες
- Αυξάνει τα επίπεδα γλουταθειόνης
- Υποστηρίζει τη ρευστότητα κυτταρικής μεμβράνης

Φαρμακοκινητική έρευνα έδειξε ότι το NMXSS75A™ *S-Adenosylmethionine* στο Denamarin Advanced έχει **μεγαλύτερη βιοδιαθεσιμότητα** σε σύγκριση με το NMXSS75® *S-Adenosylmethionine* (απλό Denamarin) όταν χρησιμοποιείται στην ίδια δόση.

Περαιτέρω έρευνα έδειξε ότι η χορήγηση του NMXSS75A™ *S-Adenosylmethionine* σε μειωμένη δόση **8 mg / kg / ημέρα** παρείχε συγκρίσιμα επίπεδα CMAX σε σύγκριση με χορήγηση NMXSS75® *S-Adenosylmethionine* σε δόση 20 mg / kg / ημέρα.

## Canine Plasma SAMe Cmax:

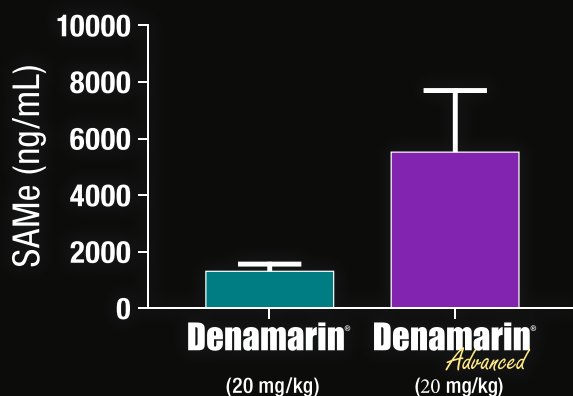

## Canine Plasma SAMe Cmax:

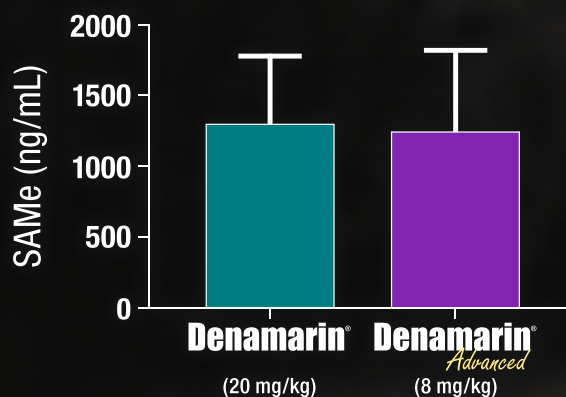

## Η εξέλιξη του *Silybin*

Το *Silybin* είναι ένα ενεργό μέρος ενός εκχυλίσματος από γαϊδουράγκαθο, γνωστό ως σιλυμαρίνη, που έχει αποδειχθεί ότι υποστηρίζει τη λειτουργία του ήπατος βοηθώντας στη διατήρηση μιας υγιούς οξειδωτικής ισορροπίας.

### Το *Silybin* επίσης:

- Υποστηρίζει την αναγέννηση των ηπατικών κυττάρων
- Διεγείρει την παραγωγή ηπατοπροστατευτικών χολικών αλάτων
- Αναστέλλει φλεγμονώδεις παράγοντες
- Διεγείρει τη ροή της χολής

Το *Silybin A + B* στο Denamarin είναι ένα σύμπλοκο φωσφατιδυλοχολίνης που αυξάνει τη βιοδιαθεσιμότητα, φτάνοντας σε επίπεδα έως και 4 φορές υψηλότερα σε σκύλους σε σχέση με το 80% τυποποιημένο γαϊδουράγκαθο από μόνο του.

Επίπεδα *Silymarin* σε πλάσμα αίματος σκύλου μετά από χορήγηση από το στόμα SPC σε σχέση με χορήγηση από το στόμα σκέτου *Silymarin*.

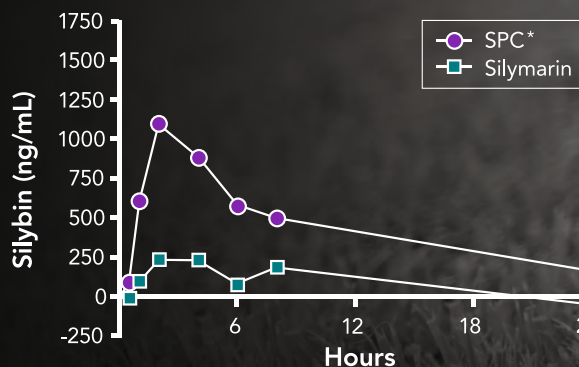

Each is given as one oral dose equivalent to 16 mg/kg body weight of silybin. Filburn CR, Kettenacker R, Griffin D. *Intern J Appl Res Vet Med* 2006;4(4):326-334.

\*Silybin phosphatidylcholine complex

Η επόμενη γενιά του SAME βρίσκεται στο

# Denamarin® *Advanced*

## *Advanced* Formula

Αποκλειστικό NMXSS75A™ SAME:

- **Μεγαλύτερη Βιοδιαθεσιμότητα – SAME**  
Χαμηλότερη δόση 8mg/kg/ημέρα σε σύγκριση με το απλό Denamarin στα 20mg/kg/ημέρα
- **Σύμπλοκο Silybin(SPC) – Μέχρι και 4 φορές μεγαλύτερη βιοδιαθεσιμότητα σε σχέση με απλό γαϊδουράγκαθο**
- Ταχύτερη απορρόφηση
- Αυξημένη σταθερότητα στην περιεκτικότητα

Γιατί να χρησιμοποιήσω το Denamarin Advanced;

- Τελευταία καινοτομία στα SAME
- Βέλτιστη ηπατική υποστήριξη
- Ευκολία στη χορήγηση – μικρότερα δισκία
- Δισκία με λιγότερο πικρή γεύση



Γρηγορότερη και σταθερότερη απορρόφηση SAME

# Denamarin<sup>®</sup> Advanced

S-Adenosylmethionine  
και Silybin A+B

ΔΙΣΚΙΑ ΓΙΑ ΣΚΥΛΟΥΣ ΚΑΙ ΓΑΤΕΣ



Το Denamarin Advanced διατίθεται σε συσκευασίες των 30 δισκίων για Γάτες, Μικρόσωμους, Μεσαίους και Μεγαλόσωμους Σκύλους.



S-Adenosylmethionine (SAME) 30 mg  
Silybin-phosphatidylcholine complex (SPC) 31 mg

Για Σκύλους και Γάτες <5.5kg  
Δοσολογία:  
1 δισκίο/ημέρα



S-Adenosylmethionine (SAME) 82 mg  
Silybin-phosphatidylcholine complex (SPC) 84 mg

Για Σκύλους 5.5-16kg  
Δοσολογία:  
1 δισκίο/ημέρα

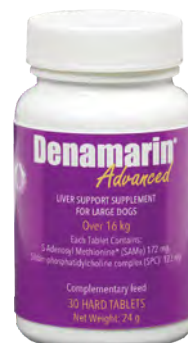

S-Adenosylmethionine (SAME) 172 mg  
Silybin-phosphatidylcholine complex (SPC) 123 mg

Για Σκύλους >16kg  
Δοσολογία:  
1 δισκίο/ημέρα για σκύλους έως 30kg  
2 δισκία/ημέρα για σκύλους 30-55kg  
3 δισκία/ημέρα για σκύλους άνω των 55kg

Ο αριθμός των δισκίων μπορεί να μειωθεί ή αυξηθεί ανάλογα με τις συστάσεις του κτηνιάτρου. Για καλύτερη απορρόφηση προτείνεται η χορήγηση να γίνεται μία ώρα πριν το γεύμα.

Το Denamarin Advanced έχει την

## ΙΚΑΝΟΤΗΤΑ

να βοηθάει το ήπαρ να κάνει σπουδαία πράγματα!

**nutramax**<sup>™</sup>  
VET LTD.



Οδός Φίλος Φιλήμ, Θέση Χούσμιζα, Σπάτα Αττικής, ΤΚ: 190 04, Τηλ.: 210-6069800, e-mail: info@petline.gr